

# 不良設備情報記録紙

福島地区電友会

○**急ぐ必要がない場合**は 下記「不良設備情報提供記録紙」を

電友会事務局までFAX(メール)・郵送・電話願います。(福島地区電友会事務局 電話・FAX (024)531-7421)

●**緊急性がある場合**は下記情報を

①「局番なし113(携帯・PHS 0120-444-113)」に連絡 ②又は「不安全設備WEB受付」に投入。

情報提供日	令和 年 月 日	情報提供者	
-------	----------	-------	--

不良設備の内容		
ビル名	線路名	電柱番号
<p>■ 電 柱 <span style="float:right">■該当項目表示</span></p> <p><input type="checkbox"/>折損 <input type="checkbox"/>ヒビ割れ <input type="checkbox"/>傾斜 <input type="checkbox"/>番号札見えず</p> <p><input type="checkbox"/>支線</p> <p><input type="checkbox"/>錆び <input type="checkbox"/>ゆるみ <input type="checkbox"/>損傷 <input type="checkbox"/>カバーなし</p> <p><input type="checkbox"/>ケーブル</p> <p><input type="checkbox"/>電力線と接触 <input type="checkbox"/>樹木と接触</p> <p><input type="checkbox"/>垂れ下がり <input type="checkbox"/>切断 <input type="checkbox"/>端子函フタなし</p> <p><input type="checkbox"/>引込線</p> <p><input type="checkbox"/>垂れ下がり <input type="checkbox"/>切断 <input type="checkbox"/>家屋側留め外れ</p> <p><input type="checkbox"/>マンホール</p> <p><input type="checkbox"/>フタ鳴り <input type="checkbox"/>周辺陥没 <input type="checkbox"/>水漏れ</p>		
◇ 電柱番号不明及びマンホールの場合は住所 (住所不明の時は○○町△△商店前 等)		

不良設備の内容		
ビル名	線路名	電柱番号
<p>■ 電 柱 <span style="float:right">■該当項目表示</span></p> <p><input type="checkbox"/>折損 <input type="checkbox"/>ヒビ割れ <input type="checkbox"/>傾斜 <input type="checkbox"/>番号札見えず</p> <p><input type="checkbox"/>支線</p> <p><input type="checkbox"/>錆び <input type="checkbox"/>ゆるみ <input type="checkbox"/>損傷 <input type="checkbox"/>カバーなし</p> <p><input type="checkbox"/>ケーブル</p> <p><input type="checkbox"/>電力線と接触 <input type="checkbox"/>樹木と接触(倒木)</p> <p><input type="checkbox"/>垂れ下がり <input type="checkbox"/>切断 <input type="checkbox"/>端子函フタなし</p> <p><input type="checkbox"/>引込線</p> <p><input type="checkbox"/>垂れ下がり <input type="checkbox"/>切断 <input type="checkbox"/>家屋側留め外れ</p> <p><input type="checkbox"/>マンホール</p> <p><input type="checkbox"/>フタ鳴り <input type="checkbox"/>周辺陥没 <input type="checkbox"/>水漏れ</p>		
◇ 電柱番号不明及びマンホールの場合は住所 (住所不明の時は○○町△△商店前 等)		

不良設備の内容		
ビル名	線路名	電柱番号
<p><input type="checkbox"/> 電 柱 <span style="float:right">■該当項目表示</span></p> <p><input type="checkbox"/>折損 <input type="checkbox"/>ヒビ割れ <input type="checkbox"/>傾斜 <input type="checkbox"/>番号札見えず</p> <p><input type="checkbox"/>支線</p> <p><input type="checkbox"/>錆び <input type="checkbox"/>ゆるみ <input type="checkbox"/>損傷 <input type="checkbox"/>カバーなし</p> <p><input type="checkbox"/>ケーブル</p> <p><input type="checkbox"/>電力線と接触 <input type="checkbox"/>樹木と接触</p> <p><input type="checkbox"/>垂れ下がり <input type="checkbox"/>切断 <input type="checkbox"/>端子函フタなし</p> <p><input type="checkbox"/>引込線</p> <p><input type="checkbox"/>垂れ下がり <input type="checkbox"/>切断 <input type="checkbox"/>家屋側留め外れ</p> <p><input type="checkbox"/>マンホール</p> <p><input type="checkbox"/>フタ鳴り <input type="checkbox"/>周辺陥没 <input type="checkbox"/>水漏れ</p>		
◇ 電柱番号不明及びマンホールの場合は住所 (住所不明の時は○○町△△商店前 等)		

不良設備の内容		
ビル名	線路名	電柱番号
<p><input type="checkbox"/> 電 柱 <span style="float:right">■該当項目表示</span></p> <p><input type="checkbox"/>折損 <input type="checkbox"/>ヒビ割れ <input type="checkbox"/>傾斜 <input type="checkbox"/>番号札見えず</p> <p><input type="checkbox"/>支線</p> <p><input type="checkbox"/>錆び <input type="checkbox"/>ゆるみ <input type="checkbox"/>損傷 <input type="checkbox"/>倒木</p> <p><input type="checkbox"/>ケーブル</p> <p><input type="checkbox"/>電力線と接触 <input type="checkbox"/>樹木と接触</p> <p><input type="checkbox"/>垂れ下がり <input type="checkbox"/>切断 <input type="checkbox"/>端子函フタなし</p> <p><input type="checkbox"/>引込線</p> <p><input type="checkbox"/>垂れ下がり <input type="checkbox"/>切断 <input type="checkbox"/>家屋側留め外れ</p> <p><input type="checkbox"/>マンホール</p> <p><input type="checkbox"/>フタ鳴り <input type="checkbox"/>周辺陥没 <input type="checkbox"/>水漏れ</p>		
◇ 電柱番号不明及びマンホールの場合は住所 (住所不明の時は○○町△△商店前 等)		

### 引き込み線

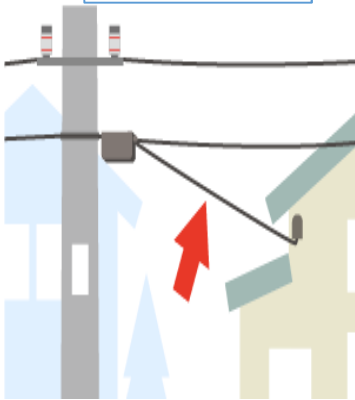

垂れ下がり、接触、切断、はずれ

### ケーブル

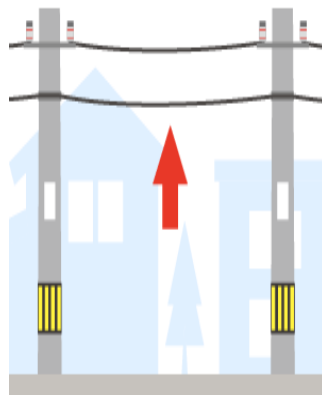

垂れ下がり、接触、切断

### 接続箱

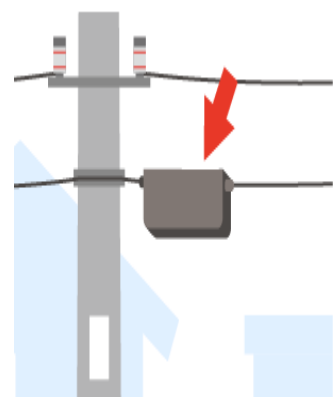

フタのはずれ

### 電柱

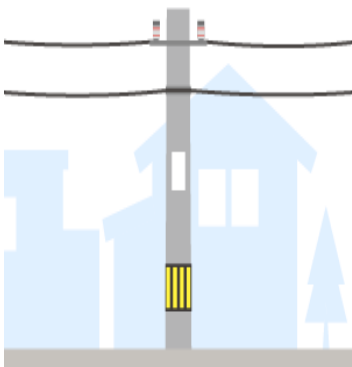

損傷、ヒビ割れ、傾斜

### 支線

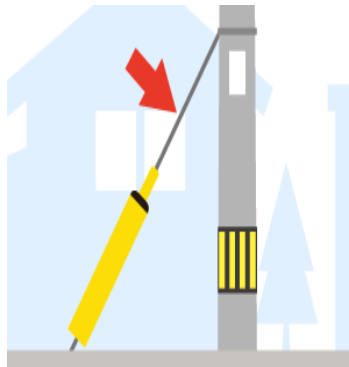

サビ、ゆるみ

### 支線カバー

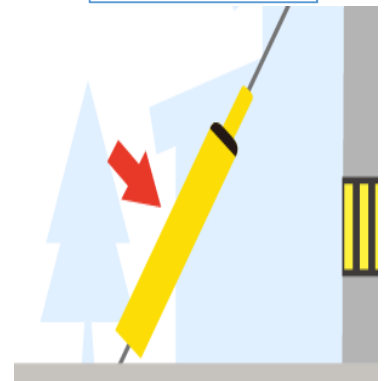

損傷、はずれ

### マンホール



音鳴り、陥没、水の溢れ

#### ●情報提供内容

・ビル名 ・線路名 ・電柱番号 ・不良状況  
情報提供様式は電友会ホームページより様式がダウンロード可  
また本地区だより巻末に様式添付してます

#### ●情報提供方法

##### (1) 通常の情報提供方法

◆提供者⇒電友会福島地区 事務局 (☎・FAX・メール・持参)  
(☎・FAX : 024-531-7421)  
(メール : [denyu024@dune.ocn.ne.jp](mailto:denyu024@dune.ocn.ne.jp))

##### (2) 緊急性がある場合の提供方法

◆提供者⇒①不安安全設備WEB受付  
[https://web113.Ntt-east.co.jp/safety\\_report/](https://web113.Ntt-east.co.jp/safety_report/)  
②☎113 (携帯・PHS 0120-444-113)  
後日、電友会事務局にも連絡願います。